

INHOUD CONSULTATIES

- Diagnose en behandeling van acute pathologie; voornamelijk infecties, koorts, braken en andere voedingsproblemen, acute huiduitslag, veranderd bewustzijn, ...
- Opvolging chronische pathologie; reflux, allergie, astma, groeiachterstand, puberteit vertraging, ontwikkelingsachterstand, epilepsie, bloedziektes en anemie, huidproblemen, nierproblemen, bedplassen, ...
- Opvolging van prematuren in groei en ontwikkeling.
- Plannen en doorvoeren van bijkomende onderzoeken: bloedname, urineonderzoek, sonde, radiologische onderzoeken, ...
- Soms ook doorstroom naar daghospitaal pediatrie acuut (voor korte observatie en afwachten van onderzoeken) en gepland voor huidtesten, lactoseademtest, nefrologische onderzoeken, gastroscopie, ... of gecombineerde onderzoeken.
- Samenwerking met andere disciplines (ORL, urologie, gastro-enterologie, cardiologie) en paramedici (logopedisten, kinesisten, respiratoire kinesisten, Bobath therapeuten, psychologen, diëtisten).

VERSLAGGEVING EN VERVOLGAFSPRAKEN

Na elke consultatie wordt er een verslag gemaakt dat elektronisch wordt doorgestuurd naar de huisarts. Bij verwijzing naar een hulpverlener wordt op de raadpleging een voorschrift meegegeven. Instructies worden schriftelijk apart of in het boekje van Kind & Gezin genoteerd. Vervolgafspraken bij de huisarts of bij de kinderarts worden aan de ouders meegedeeld en in het medisch dossier genoteerd.

VISIE / MISSIE PEDIATRIE

Volgens ons Family Friendly label dat we ook op onze afdelingen neonatologie en pediatrie hanteren.



De kinderartsen kozen voor een Family Friendly werkfilosofie en een bijhorend label om mensen hierop attent te maken. Family Friendly gaat ervan uit om het kind beter te begrijpen, te ondersteunen en te

behandelen in zijn bredere context van familie, wat die structuur ook mag zijn.

De Familie Friendly visie vertaalt zich ook in concrete actiepunten:

- Pediaters tonen respect voor de inzichten van de familie over hun kind, hebben aandacht voor observatie van het kind en verwerken de voorkeuren van de familie in het gezondheidsplan.
- Beslissingen worden zoveel mogelijk genomen in de kamer van het kind.
- Alle kinderen, zelfs mindervalide, worden zoveel mogelijk betrokken in hun medische beslissing en eigen gezondheidsprogramma.
- Ouders wordt de mogelijkheid aangeboden om aanwezig te zijn bij procedures, om zo steun te geven voor, tijdens en na de procedure.
- Er worden uiteenlopende initiatieven gelanceerd zoals reanimatielessen, voorleesnamiddagen, dokterskoffertjes voor broers en zusjes, kleuterrondleidingen, ...

Regionaal ziekenhuis Heilig Hart Leuven
Naamsestraat 105—3000 Leuven
www.hhleuven.be



CONSULTATIEDIENST
PEDIATRIE
PRAKTISCHE INFORMATIE

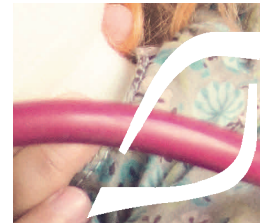

Regionaal ziekenhuis
Heilig Hart Leuven

TEAM

6 kinderartsen

- Dr. Els Deloof
- Dr. Lien Lepère
- Dr. Grace Tan
- Dr. Inge Van Wambeke, diensthoofd
- Dr. Kaatje Van Aerschot, kinderpneumologie
- Dr. Leen Wouters, kinderneurologie

2 secretaresses

- Lieve Mertens
- Iris Overstyns

WANNEER ?

Elke dag van 9u00 tot 13u00 en van 14u00 tot 18u00 (tot 17u00 in de zomerperiode).
Steeds op afspraak via de consultatiedienst (016 209 209) of via het secretariaat (016/209 281).

DUUR CONSULTATIE

- Gewone raadplegingen: 20 min.
- Gespecialiseerde raadplegingen: 40 minuten.

TYPE CONSULTATIES

Gewone raadpleging

Kan gewoon door de patiënt aangevraagd worden en bij de kinderarts naar keuze.

NB: Indien de eigen kinderarts de dag zelf niet beschikbaar is, wordt een andere optie aangeboden gezien het gemeenschappelijke dossier en de nauwe samenwerking.

Dringende afspraak aangevraagd door de patiënt

Kan steeds ingeboekt worden bij de kinderarts van wacht (zie sloten "dringende consultatie patiënt").

Dringende afspraak aangevraagd door de huisarts

Kan steeds ingeboekt worden bij de kinderarts van wacht (zie sloten "dringende verwijzing HA").

NB: Er bestaat een snellijn voor de huisartsen (briefwisseling, App Heilig Hart)

Materniteitscontroles

Tussen dag 7 en dag 10.

Steeds mogelijk via voorbehouden sloten bij elke kinderarts om 14u00 (zie sloten "materniteitscontrole").

Gespecialiseerde raadplegingen

Kinderpneumologie

Bij dr. Van Aerschot op woensdag- en vrijdagmiddag en op maandag- en vrijdagochtend om 9u00; al dan niet met longfunctie.

Indien longfunctie, dient dit op voorhand aangevraagd te worden via het secretariaat.

Kinderneurologie

Bij dr. Wouters op maandagnamiddag; al dan niet met EEG.

Indien EEG, dient dit op voorhand ingepland te worden met het secretariaat.

Privéraadplegingen

Een aantal kinderartsen hebben ook privéraadplegingen bij hun thuis.

- **Dr. Van Wambeke**
via www.afspraken.be
of 016 48 84 85
- **Dr. Deloof**
Via het secretariaat pediatrie,
op het nummer 016/20 92 81
- **Dr. Tan**
via 015/63 02 70 (Keerbergen)
of via 016/62 01 18 (Linden)
- **Dr. Lepère**
via www.afspraken.be

PRIJS CONSULTATIES

Type raadpleging	Tarief RIZIV (1/1/2018)
Gewone raadpleging	€ 38,12 Supplement € 5,00 voor werking diensten
Consultatie kinderpneumologie	€ 38,12 Supplement € 5,00 voor werking diensten
Consultatie kinderneurologie	€ 69,41
Longfunctiemeting	€ 24,33
EEG	€ 71,18 € 80,44 (voor kinderen < 7 jaar)
Gebruik van Rapydan pleister (voor pijnloze bloedname)	€ 7,30